

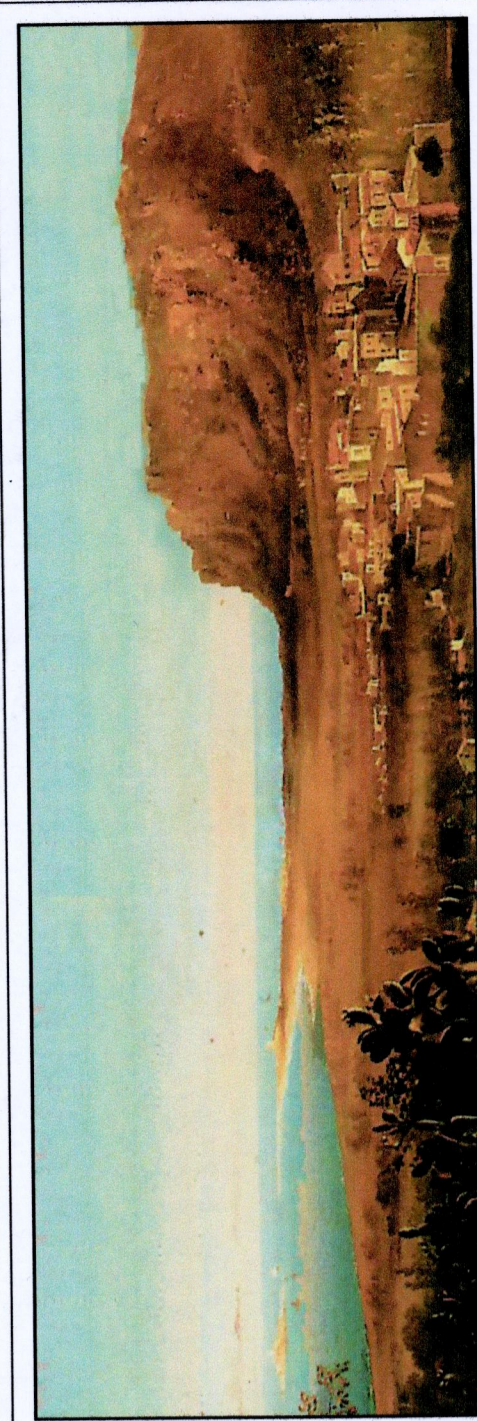

# COMUNE DI CAPACI

PROVINCIA DI PALERMO



## PIANO REGOLATORE GENERALE

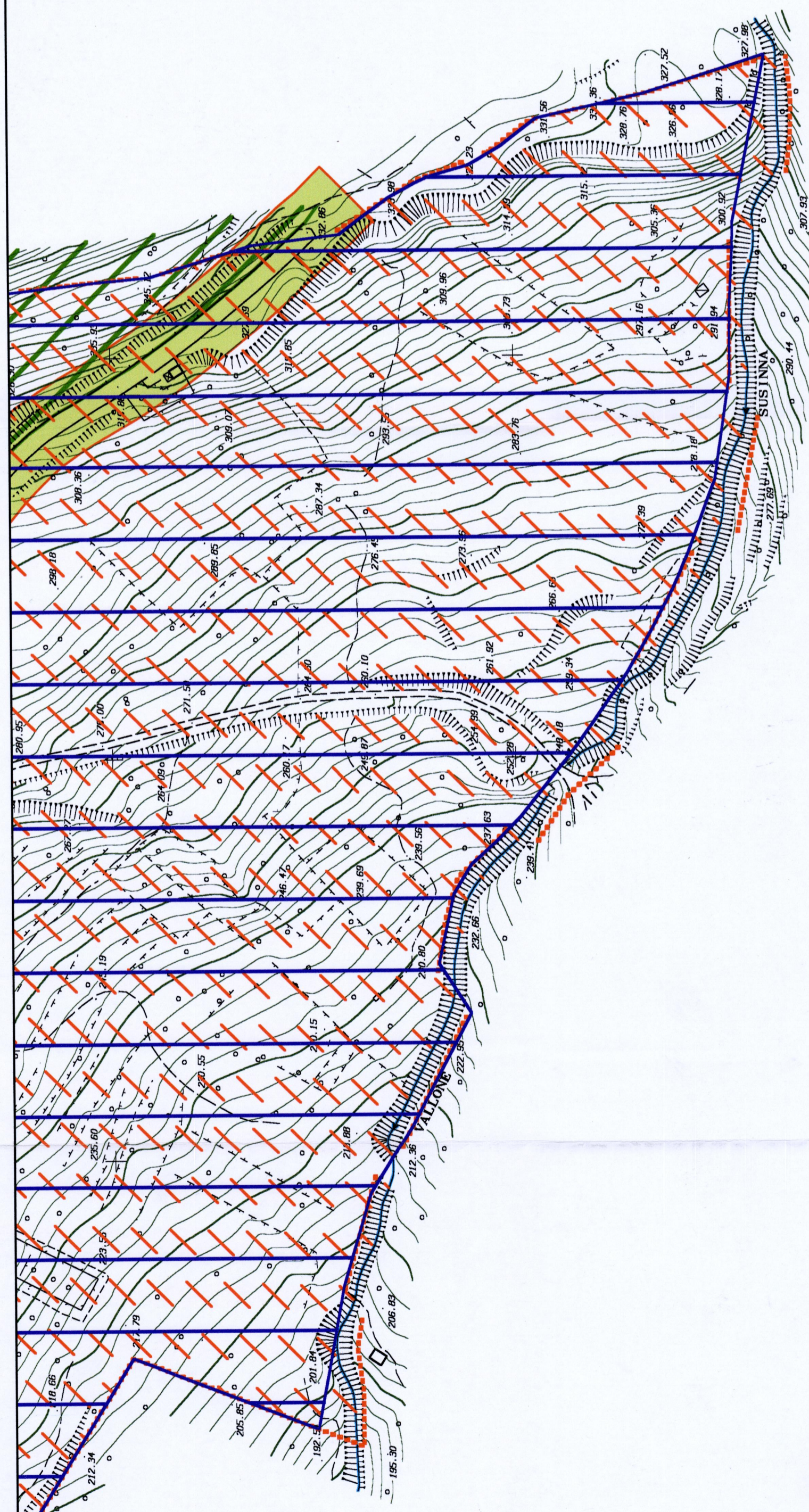

**Tav. 4c** scala 1:2.000

**STATO DI FATTO E VINCOLI**

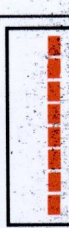

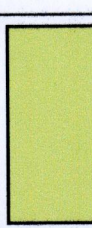
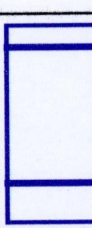
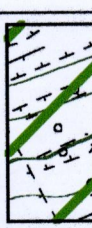
-  **CONFINE COMUNALE**
-  **AREE NON UTILIZZABILI A FINI URBANISTICHE ED EDIFICATORI PER RISCHIO GEOLOGICO**
-  **DEMANIO TRAZZERALE**
-  **VINCOLO IDROGEOLOGICO**  
R.D. n. 3267 del 30/12/1923
-  **SITO DI INTERESSE COMUNITARIO "RAFFO ROSSO"**

Responsabile dell'Ufficio del Piano  
**arch. GIUSEPPE MESSINA**

*Giuseppe Messina*

Stampa: **REGIONE DELLA PROVINCIA DI PALERMO**  
Arch. GIUSEPPE MESSINA  
n. 860

Il Sindaco  
**PIETRO PUCCIO**

*Pietro Puccio*

Allegato alla delibera Commissariale  
n. 04 del 31/10/19  
IL SEGRETARIO GENERALE

*[Signature]*

Il Segretario Generale  
**Dott. Ricupatti Cristoforo**

VISTO: IL COMMISSARIO AD ACTA  
Arch. Donatello Menella

*[Signature]*

visti ed approvazioni