



Allegato alla delibera Commissariale  
n. 04 del 31-10-14

Il Segretario Generale  
Dott. Ricupati Cristofaro

IL SEGRETARIO GENERALE

VISTO: IL COMMISSARIO AD ACTA  
Arch. Donatello Messina

# COMUNE DI CAPACI

PROVINCIA DI PALERMO

## PIANO REGOLATORE GENERALE

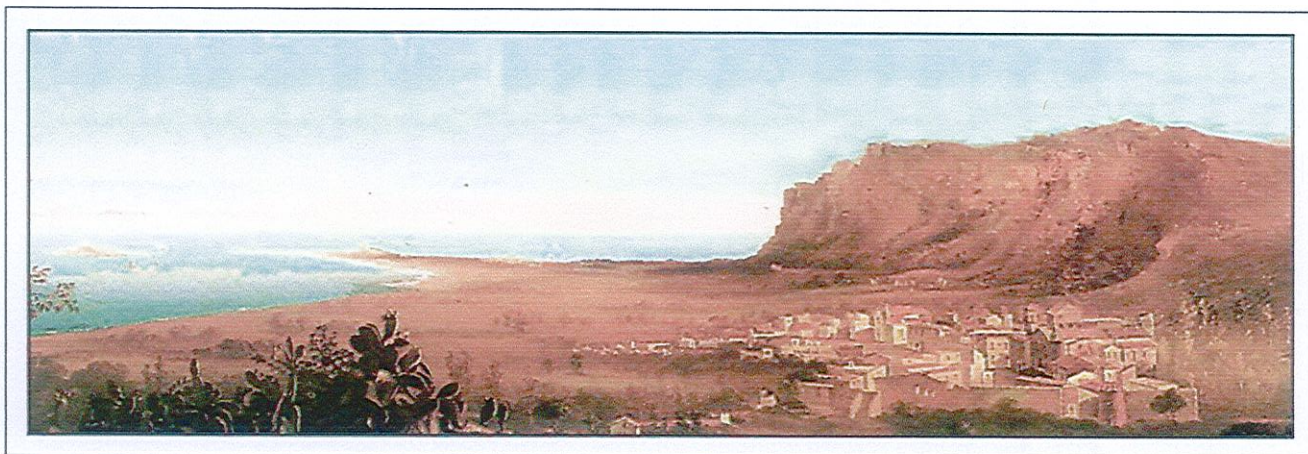

ELENCO E SCHEDE DEI FABBRICATI E MANUFATTI DA TUTELARE

Responsabile dell'Ufficio del Piano e Progettista  
arch. GIUSEPPE MESSINA



Il Sindaco  
PIETRO PUCCIO



**COMUNE DI CAPACI**  
PROVINCIA DI PALERMO  
**PIANO REGOLATORE GENERALE**

**ELENCO E SCHEDE**  
**DEI FABBRICATI E MANUFATTI DA TUTELARE**

Responsabile dell'Ufficio del Piano  
arch. **GIUSEPPE MESSINA**



*Giuseppe Messina*

*2*

**ELENCO BENI DI INTERESSE STORICO-ARTISTICO ED ETNO-ANTROPOLOGICO VINCOLATI CON D.A.**

- 1 - Palazzo Cracolici già Conti Pilo (XVII-XVIII sec.), corpi accessori, area del Baglio e agro storico: piazza Matrice vincolato con D.A. 6609 del 03/06/1995
- 2 - Magazzini annessi a palazzo Pilo-Cracolici - piazza Matrice/discesa Castello
- 3 - Macchina idraulica Oliveri, via Portofino, vincolato con D.A. 5212 del 10/02/1999

**ELENCO BENI VINCOLATI OPE LEGIS AI SENSI DELL'ART. 10 DEL D.L.vo 42/2004**

- 4 - Municipio - Palazzo Di Maggio: piazza C. Troia/via Umberto I;
- 5 - Fontana grande: piazza Matrice (1673)
- 6 - Cimitero comunale - corso Isola delle Femmine.
- 7 - Fontana: piazza Cataldo;
- 8 - Fontana: via Cincinnato;
- 9 - Grotta di S. Rosalia: c.da S. Rosalia;
- 10- Chiesa di San Rocco: corso Sommariva (XVIII sec.);
- 11- Chiesa Madre di Sant'Erasmo: piazza Matrice (XVII sec.);
- 12- Istituto suore Francescane di S. Chiara: piazza Matrice
- 13- Chiesa della Madonna Addolorata: piazza Matrice
- 14- Chiesa di Maria SS. Annunziata: via F. Crispi

**ELENCO BENI CATALOGATI NELL'ATLANTE DEI BENI CULTURALI DELLA REGIONE SICILIANA**

- 15- Palazzo signorile: piazza Cataldo/corso D. Sommariva;
- 16- Casa d'abitazione: via S. Erasmo, 3;
- 17- Casa d'abitazione: corso D. Sommariva, 4;
- 18- Casa d'abitazione: corso D. Sommariva, 18;
- 19- Casa d'abitazione: via C. Battisti, 37;
- 20- Casa d'abitazione: via C. Battisti, 57;
- 21- Casa d'abitazione: via Cavour, 3;
- 22- Casa d'abitazione: corso D. Sommariva, 83
- 23- Casa d'abitazione: corso D. Sommariva, 38
- 24- Casa d'abitazione: corso D. Sommariva, 84
- 25- Casa d'abitazione: corso D. Sommariva, 95
- 26- Casa d'abitazione: corso D. Sommariva, 8
- 27- Casa d'abitazione: via Cavour, 15
- 28- Portale di edificio: via G. Cascino, 15/via Umberto I;
- 29- Villa Lo Bello: via M. Sunseri/via U. Bonomo;
- 30- Casello ferroviario: via Kennedy;

**ELENCO BENI ISOLATI INDIVIDUATI NEL PIANO PAESISTICO REGIONALE**

- 31- Cappella Santa Rosalia contrada Santa Rosalia
- 32- Abbeveratoio: c.da Infernura;
- 33- Torre e macchina idraulica: Leone Sommariva;
- 34- Torre e macchina idraulica: Puccio c.da Torre Puccio/corso Isola delle Femmine
- 35- Villa Lo Verde

**ELENCO BENI INDIVIDUATI NEL CENSIMENTO DEL PATRIMONIO ARCHEOLOGICO E STORICO-ARTISTICO NEL TERRITORIO DEL COMUNE DI CAPACI DEL DOTT. VINCENZO CRACOLICI**

- 36- Lapide marmorea a Piazza Matrice, lato occidentale, sulla fontana
- 37- Baglio Ciachea: c.da Luogo Grande, sulla riva destra del torrente Ciachea (XVI-XVII sec.)

- 38- Casale o Baglio: c.da Luogo Grande, sulla riva destra del torrente Ciachea (XVI-XVII sec.) 39- Porcilaia: c.da Carrubella (XIX sec.)  
40- Pozzo Cracolici, C/da Sotto Torriglione (XVII sec.)

**ELENCO BENI INDIVIDUATI DALLA SOPRINTENDENZA PER I BENI CULTURALI ED AMBIENTALI**

- 41- Cappella Madonna della Croce - corso D. Sommaria;  
42- Torre e macchina idraulica: Mansueto - c.da Mansueto/corso Isola delle Femmine;  
43- Casa rurale: c.da Torre Puccio - corso Isola della Femmine;  
44- Casa rurale: via M. Costanzo;

**ELENCO DEI SITI ARCHEOLOGICI VINCOLATI AI SENSI DELL'EX L. 1089/39**

- 1 - Necropoli: c.da Fondo Pozzo (eta' del bronzo - secondo millennio)  
2 - Grotta "Lunga": pendici del versante nord-occidentale di pizzo Muletta (paleolitico) vincolata con D.A. n. 5149 del 28/01/1997, vincolo 1089 unitario per Pizzo Muletta  
3 - Grotta "dei cocci": pizzo Muletta, pendici orientali, età ellenistico-romana-medievale  
4 - Grotta "delle incisioni": sotto costa Mastrangelo, loc. "la Portella", vincolata con D.A. n. 5149 del 28/01/1997, vincolo 1089 unitario per Pizzo Muletta  
5 - Grotta "Masticchia" preistorica  
6 - Necropoli in C/da Ciachia vincolo diretto D.A. 8467 del 22.11.1996. Esproprio: D.A. n. 5979 del 2.06.1998  
7 - Grotta della "Za' Minica": versante orientale del monte Colombrina, D.P.R. 3056 del 30.05.1967- Grotta del Fico, preistorica: D.A. n. 8470 del 22.11.1996  
8 - Grotta Luogo Grande, preistorica  
9 - Grotta "della paglia": pizzo Muletta, accanto alla grotta "lunga"(paleolitico): D.A. n. 5149 del 28.01.1997: vincolo 1089 unitario per Pizzo Muletta  
10- Grotta della Colonna (Pizzo Muletta), preistorica (D.A. n. 5149 del 28.01.1997; vincolo 1089 unitario per Pizzo Muletta;  
11- Grotta delle Mangiatoie, età tardo romana-bizantina  
12- Grotta "Luogo Grande", vincolata ai sensi dell'ex L. 431/85 (vincolo archeologico)

**ELENCO DEI SITI ARCHEOLOGICI INDIVIDUATI NEL CENSIMENTO DEL PATRIMONIO ARCHEOLOGICO E STORICO-ARTISTICO NEL TERRITORIO DEL COMUNE DI CAPACI DEL DOTT. VINCENZO CRACOLICI**

- 13 - Grotta "A", versante nord-occidentale della montagna di S. Rosalia  
14 - Montagnola di S. Rosalia, c.da S. Rosalia;  
15 - Pianoro di S. Rosalia: c.da S. Rosalia;  
16 - Terrazzamento alle pendici della Costa Mastrangelo  
17 - Grotta "B": loc. La Portella, sotto costa Mastrangelo, accanto alla grotta delle "incisioni";  
18 - Grotta "C": loc. La Portella, sotto costa Mastrangelo, accanto alla grotta delle "incisioni";  
19 - Grotta "dello Sparparicchio": sotto costa Mastrangelo, loc. "la Portella";  
20 - Pianoro c. da "Giampaolo": pizzo Muletta, pendici sud-occidentali;  
21 - Grotta "D": c.da Giampaolo, alle pendici sud-occidentali del pizzo Muletta, ca. 100m. più a sud della grotta "Giampaolo";  
22 - Grotta "Giampaolo": c.da "Giampaolo";



**COMUNE DI CAPACI**  
**PIANO REGOLATORE GENERALE**

*Analisi dei beni storico monumentali, archeologici ed etno-antropologici*

<b>Scheda n. 1</b>	<b>Beni Monumentali</b>	<b>Rif. Planimetrico:</b>
--------------------	-------------------------	---------------------------

**Denominazione:** Palazzo Cracolici ex Conti Pilo (XVIII sec.)

**Località / via:** P.zza Matrice

**Descrizione:**  
L'edificio sorge nella parte più antica del paese, ai margini delle nuove edificazioni, ed assieme alla Chiesa Madre definisce uno spazio urbano che può ritenersi il nucleo generatore dell'intero abitato di Capaci. Esso si imposta ed in parte sfrutta alcune strutture murarie di una fortificazione costruita intorno al 1500 dalla famiglia Bononia. Abbandonata la primitiva destinazione, probabilmente in seguito ad una raggiunta maggiore sicurezza delle coste, diviene residenza di don Vincenzo Pilo e Calvello al quale il re Filippo IV, il giorno 22 Ottobre 1625, conferisce il titolo di Conte. Si ritiene che l'attuale sistemazione sia urbanistica che architettonica dell'intero complesso risalga a questo periodo. Il palazzetto ha, almeno all'esterno, il tipico impianto della residenza di provincia del XVIII secolo. E' costituito da due elevazioni: un piano terra, variamente articolato, ed un così detto "piano nobile". Solo recentemente il complesso ha riscosso l'interesse della Soprintendenza per i beni ambientali ed architettonici di Palermo che in data 13 marzo 1981 ha dichiarato che il "Castello dei Conti Pilo in Capaci e le fabbriche pertinenti rivestono notevole interesse storico-ambientale".



Prospetto su P.zza Matrice



Prospetto su P.zza Matrice

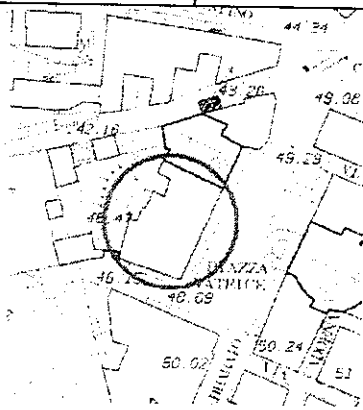

Stralcio Aerofotogrammetrico con l'individuazione dell'immobile

Note

*[Handwritten signature]*



**COMUNE DI CAPACI**  
**PIANO REGOLATORE GENERALE**

*Analisi dei beni storico monumentali, archeologici ed etno-antropologici*

Scheda n. 2

Beni Monumentali

Rif. Planimetrico:

**Denominazione:** Magazzini annessi a Palazzo Cracolici (XVIII sec.)

**Località / via:** P.zza Matrice / Discesa Castello

Descrizione:

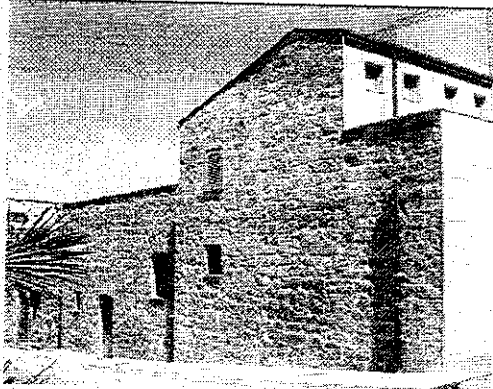

Prospetto su Discesa Castello

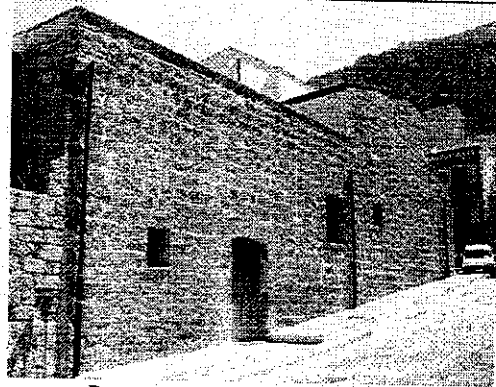

Prospetto su Discesa Castello

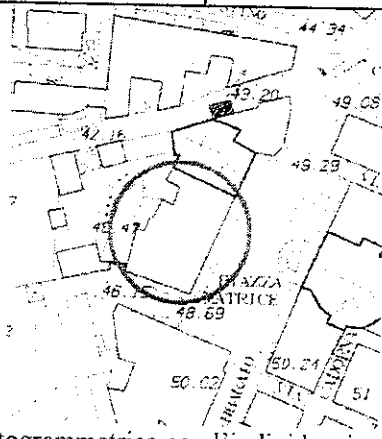

Stralcio Aerofotogrammetrico con l'individuazione dell'immobile

Note



**COMUNE DI CAPACI**  
**PIANO REGOLATORE GENERALE**

*Analisi dei beni storico monumentali, archeologici ed etno-antropologici*

**Scheda n. 3**

Beni Monumentali

Rif. Planimetrico

**Denominazione:** Torre e macchina idraulica "Oliveri"

**Ubicazione:** Via Portofino – foglio di mappa n. 1 partt. 7-25

Descrizione:

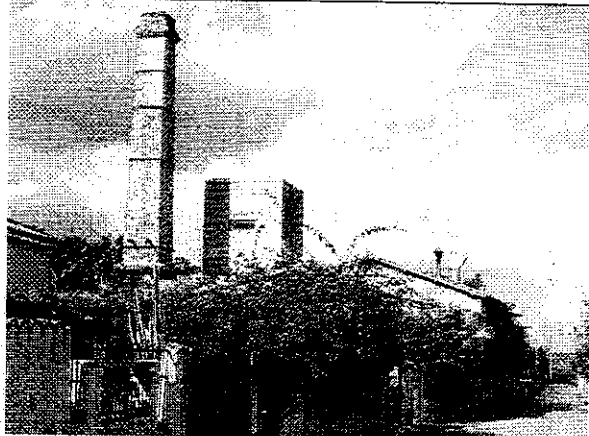

Prospetto su via Portofino

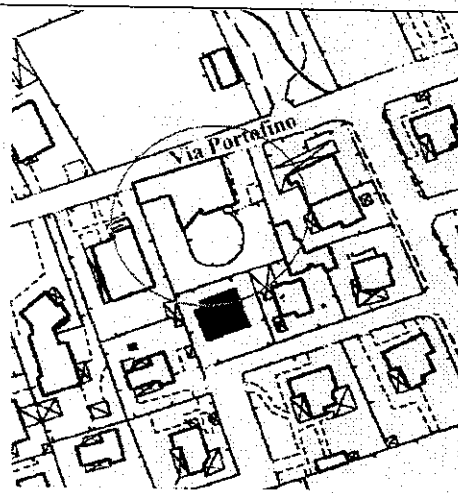

Stralcio Aerofotogrammetrico con  
l'individuazione dell'immobile

Note: Immobile vincolato con D.A. 5212 del 10-02-1999.



**COMUNE DI CAPACI**  
**PIANO REGOLATORE GENERALE**

*Analisi dei beni storico monumentali, archeologici ed etno-antropologici*

**Scheda n. 4**

**Beni Monumentali**

**Rif. Planimetrico**

**Denominazione:** Palazzo Di Maggio – Sede Municipale

**Località / via:** P.zza Calogero Troia, Via Umberto I°

**Descrizione:**



Prospetto su via Umberto I°



Prospetto su via Umberto I°

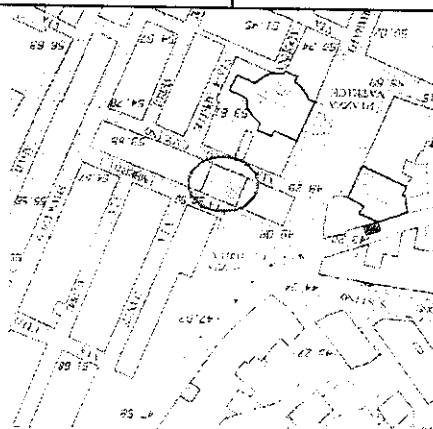

Stralcio Aerofotogrammetrico con l'individuazione dell'immobile

Note: Vincolato Opere Legis ai sensi dell'art. 10 del D.Lvo 42/2004





**COMUNE DI CAPACI**  
**PIANO REGOLATORE GENERALE**

*Analisi dei beni storico monumentali, archeologici ed etno-antropologici*

Scheda n. 5

Beni Monumentali

Rif. Planimetrico

**Denominazione:** Fontana Grande

**Località / via:** P.zza Matrice

**Descrizione:**

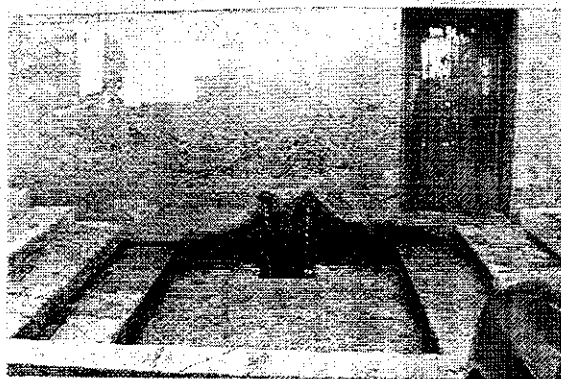

Prospetto su P.zza Matrice

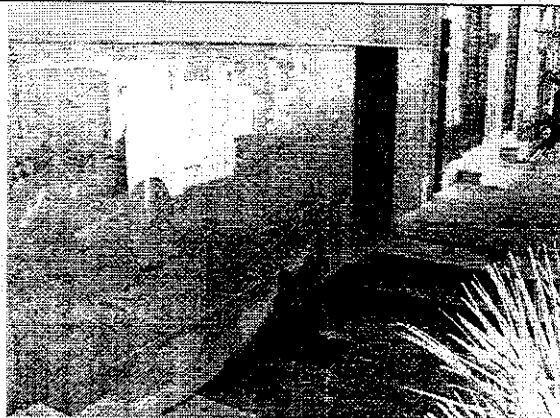

Prospetto su P.zza Matrice

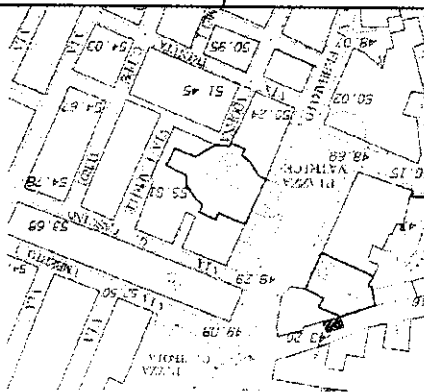

Stralcio Aerofotogrammetrico con l'individuazione dell'immobile

Note. Vincolato Ope Legis ai sensi dell'art. 10 del D.Lvo 42/2004

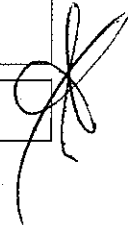



# COMUNE DI CAPACI PIANO REGOLATORE GENERALE

*Analisi dei beni storico monumentali, archeologici ed etno-antropologici*

Scheda n. 6

Beni Monumentali

Rif. Planimetrico

**Denominazione:** Cimitero comunale

**Località / via:** C.so Isola della Femmine

**Descrizione:**



Prospetto su Corso Isola delle Femmine

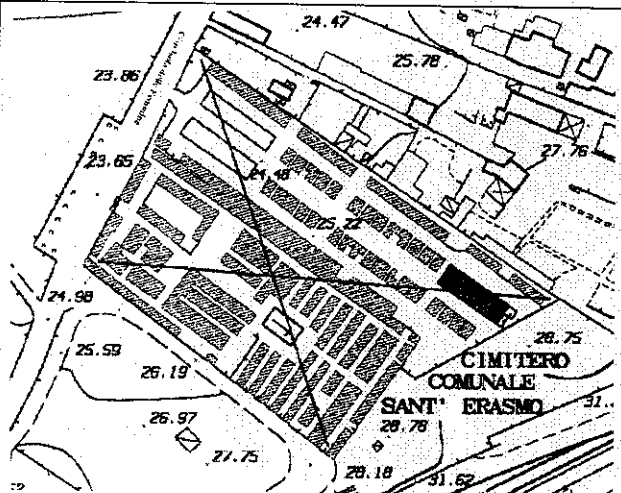

Stralcio Aerofotogrammetrico con  
l'individuazione dell'immobile

Note Vincolato Ope Legis ai sensi dell'art. 10 del D.Lvo 42/2004



**COMUNE DI CAPACI**  
**PIANO REGOLATORE GENERALE**

*Analisi dei beni storico monumentali, archeologici ed etno-antropologici*

Scheda n. 7

Beni Monumentali

Rif. Planimetrico

**Denominazione:** Fontana in P.zza Cataldo

**Località / via:** P.zza Cataldo

Descrizione:

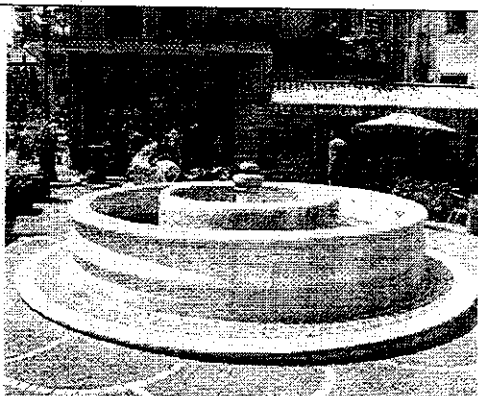

P.zza Cataldo

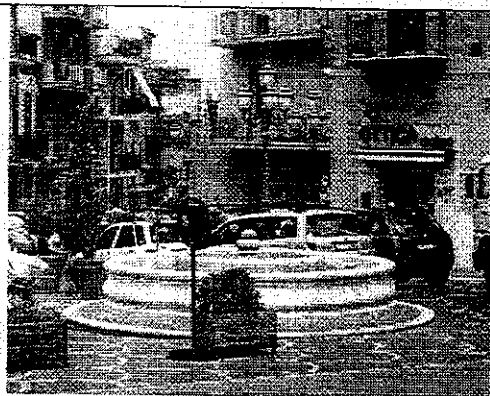

P.zza Cataldo

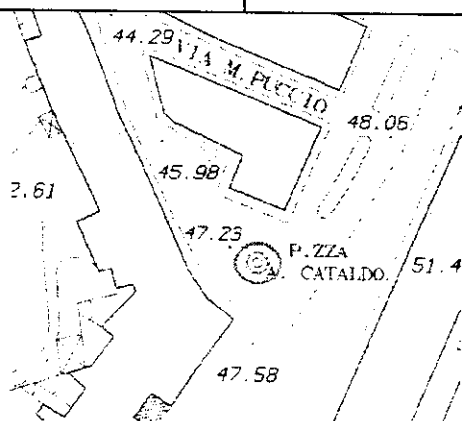

Stralcio Aerofotogrammetrico con l'individuazione dell'immobile

Note: Vincolato Ope Legis ai sensi dell'art. 10 del D.Lvo 42/2004



**COMUNE DI CAPACI**  
**PIANO REGOLATORE GENERALE**

*Analisi dei beni storico monumentali, archeologici ed etno-antropologici*

**Scheda n. 8**

**Beni Monumentali**

**Rif. Planimetrico:**

**Denominazione:** Fontana in via Cincinnato

**Località / via:** Via Cincinnato

**Descrizione:**

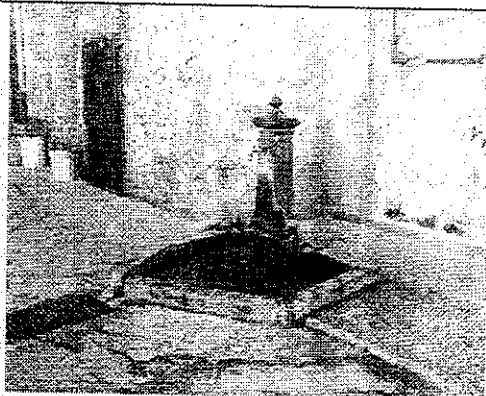

Via Cincinnato



Via Cincinnato

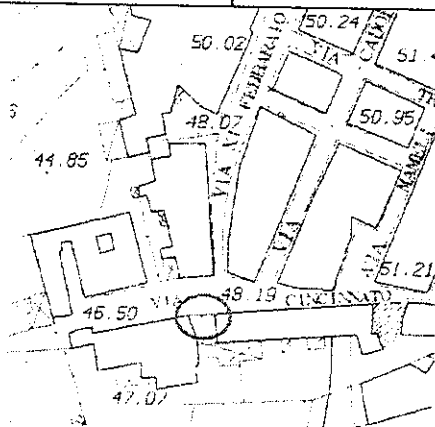

Stralcio Aerofotogrammetrico con l'individuazione dell'immobile

Note: Vincolato Ope Legis ai sensi dell'art. 10 del D.Lvo 42/2004

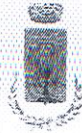

## COMUNE DI CAPACI PIANO REGOLATORE GENERALE

*Analisi dei beni storico monumentali, archeologici ed etno-antropologici*

Scheda n. 10

Beni Monumentali

Rif. Planimetrico:

**Denominazione:** Chiesa di San Rocco

**Ubicazione:** C/so Domenico Sommaria n. 62

**Descrizione:**



Prospetto su C/so Sommariva



Prospetto su P.zza Matrice

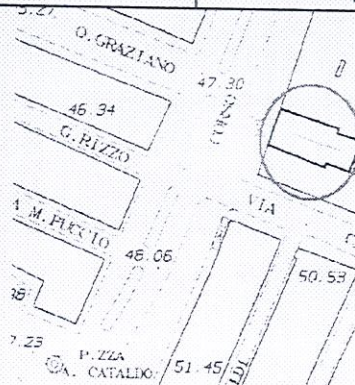

Stralcio Aerofotogrammetrico con l'individuazione dell'immobile

Note: Vincolato Ope Legis ai sensi dell'art. 10 del D.Lvo 42/2004



## COMUNE DI CAPACI PIANO REGOLATORE GENERALE

*Analisi dei beni storico monumentali, archeologici ed etno-antropologici*

Scheda n. 11

Beni Monumentali

Rif. Planimetrico:

**Denominazione:** Chiesa Madre S. Erasmo (1741)

**Località / via:** P.zza Matrice

### Descrizione:

Costruita nel diciottesimo secolo, la Chiesa col tempo fu oggetto di diversi lavori di restauro che portarono al cambiamento del suo aspetto originale. Nel 1741 e nel 1743 venne addirittura creato un nuovo abside e un'unica entrata principale dell'edificio. L'esterno si presenta molto imponente ed austero. Realizzato in stile barocco permette l'accesso alla Chiesa tramite due grandi scalinate, affiancate da un'elegante ringhiera, che conducono al portale centrale ai cui lati troviamo due portoni simili, ma di più piccole dimensioni. L'interno presenta una pianta ottagonale su cui si ergono colonne anch'esse ottagonali che delineano l'ambiente della navata centrale e delle navate laterali, in cui sono conservati tutti gli arredi originali. Tra questi, degni di particolare attenzione sono i pregiati dipinti in direzione della volta, realizzati da Giuseppe Tresca (1753) e raffiguranti il *Trionfo della Vergine*, l'*Incoronazione* e la *Gloria degli Angeli e dei Santi*. Degne di particolare attenzione sono anche le statue di ottima fattura, raffiguranti *San Giuseppe* realizzata da Salvatore Bagnasco (sec. XVIII-XIX), *Sant'Erasmo* ad opera della scuola gaginesca e l'*Immacolata* risalente al diciannovesimo secolo. Molto interessanti sono anche i dipinti ottocenteschi della *Madonna del Rosario* e del *Martirio di Sant'Erasmo*, nonché il Crocifisso posto in direzione dell'altare maggiore.

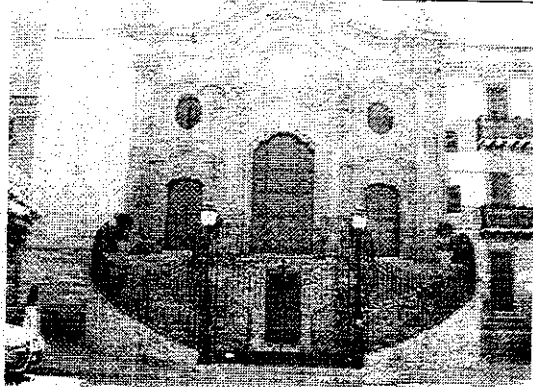

Prospetto su P.zza Matrice

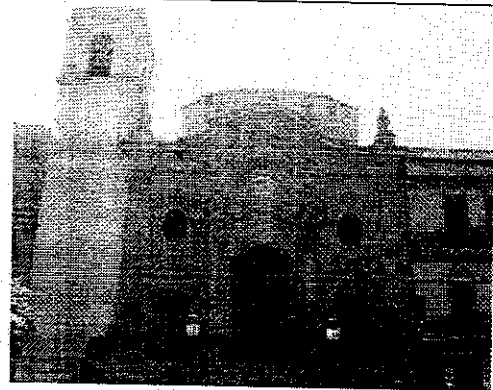

Prospetto su P.zza Matrice

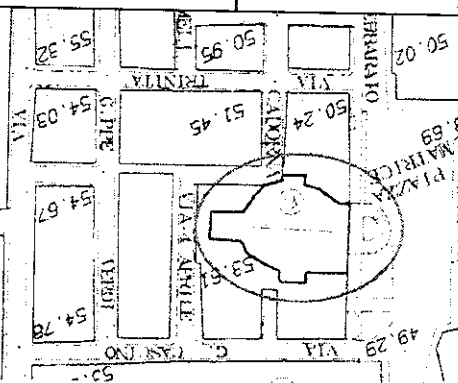

Stralcio Aerofotogrammetrico con l'individuazione dell'immobile

Note: Vincolato Ope Legis ai sensi dell'art. 10 del D.Lvo 42/2004



**COMUNE DI CAPACI**  
**PIANO REGOLATORE GENERALE**

*Analisi dei beni storico monumentali, archeologici ed etno-antropologici*

Scheda n. 12

Beni Monumentali

Rif. Planimetrico:

**Denominazione:** Istituto Suore Francescane di S. Chiara

**Località / via:** P.zza Matrice

Descrizione:



Prospetto su P.zza Matrice



Prospetto su P.zza Matrice

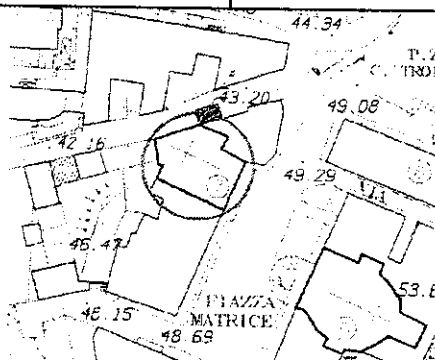

Stralcio Aerofotogrammetrico con l'individuazione dell'immobile

Note: Vincolato Ope Legis ai sensi dell'art. 10 del D.Lvo 42/2004



# COMUNE DI CAPACI PIANO REGOLATORE GENERALE

*Analisi dei beni storico monumentali, archeologici ed etno-antropologici*

Scheda n. 13

Beni Monumentali

Rif. Planimetrico:

**Denominazione:** Chiesa della Madonna Addolorata

**Località / via:** P.zza Matrice

Descrizione:



Prospetto su P.zza Matrice



Prospetto su P.zza Matrice

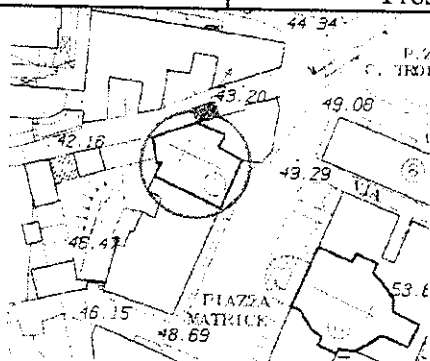

Stralcio Aerofotogrammetrico con l'individuazione dell'immobile

Note: Vincolato Ope Legis ai sensi dell'art. 10 del D.Lvo 42/2004





**COMUNE DI CAPACI**  
**PIANO REGOLATORE GENERALE**

*Analisi dei beni storico monumentali, archeologici ed etno-antropologici*

**Scheda n. 15**

**Beni Monumentali**

**Rif. Planimetrico:**

**Denominazione:** Palazzo Signorile

**Località / via:** P.zza Cataldo C.so Sommariva

**Descrizione:**



Prospetto su P.zza Cataldo



Prospetto su P.zza Cataldo

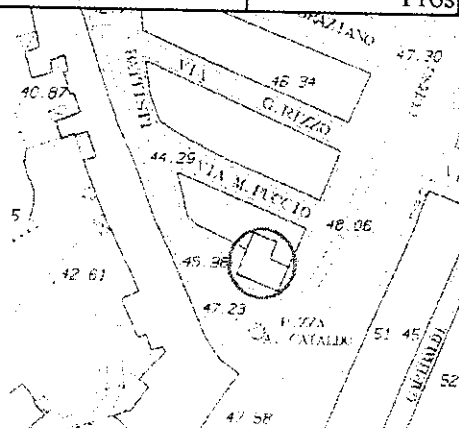

Stralcio Aerofotogrammetrico con l'individuazione dell'immobile

**Note**



**COMUNE DI CAPACI**  
**PIANO REGOLATORE GENERALE**

*Analisi dei beni storico monumentali, archeologici ed etno-antropologici*

**Scheda n. 16**

**Beni Monumentali**

**Rif. Planimetrico:**

**Denominazione:** Casa d'abitazione

**Località / via:** Via San Erasmo 3

**Descrizione:**



Prospetto su via San Erasmo

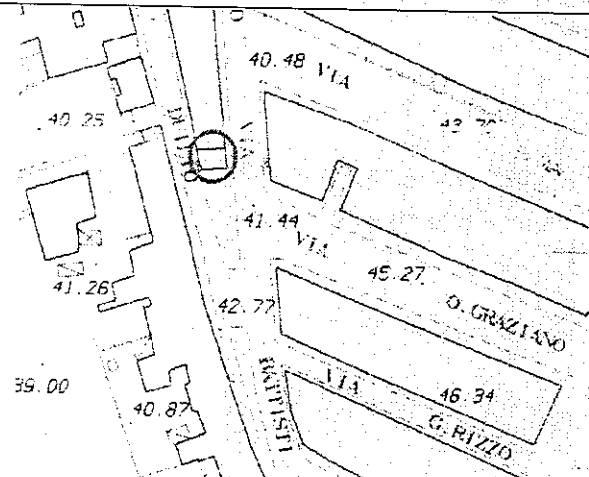

Stralcio Aerofotogrammetrico con l'individuazione dell'immobile

Note



**COMUNE DI CAPACI**  
**PIANO REGOLATORE GENERALE**

*Analisi dei beni storico monumentali, archeologici ed etno-antropologici*

Scheda n. 17

Beni Monumentali

Rif. Planimetrico:

**Denominazione:** Casa d'abitazione

**Località / via:** C.so Sommariva n. 4

**Descrizione:**



Prospetto su C/so D. Sommariva



Prospetto su via R. Pilo

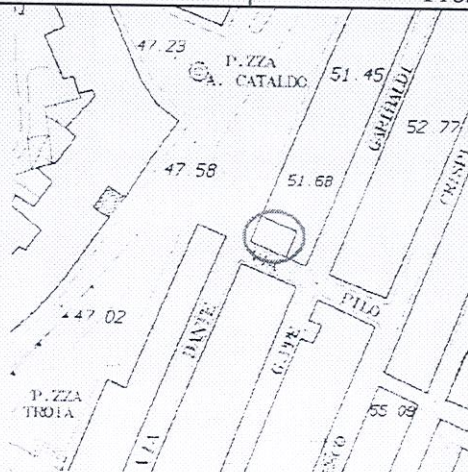

Stralcio Aerofotogrammetrico con l'individuazione dell'immobile

Note



**COMUNE DI CAPACI**  
**PIANO REGOLATORE GENERALE**

*Analisi dei beni storico monumentali, archeologici ed etno-antropologici*

Scheda n. 18

Beni Monumentali

Rif. Planimetrico:

**Denominazione:** Casa d'abitazione

**Località / via:** C.so Sommariva n. 18

**Descrizione:**

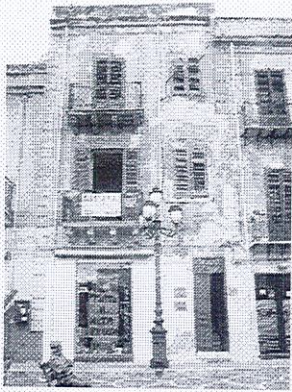

Prospetto su C/so D. Sommariva

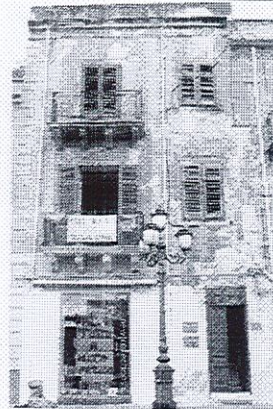

Prospetto su C/so D. Sommariva

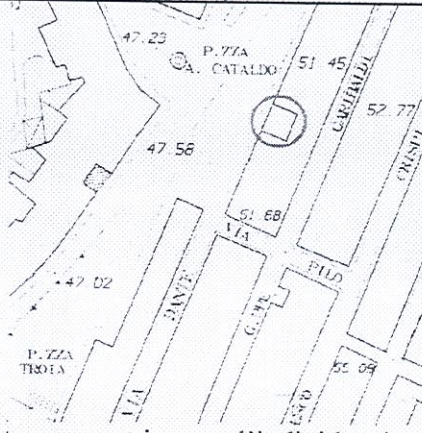

Stralcio Aerofotogrammetrico con l'individuazione dell'immobile

Note

*Handwritten signature and scribble*



**COMUNE DI CAPACI**  
**PIANO REGOLATORE GENERALE**

*Analisi dei beni storico monumentali, archeologici ed etno-antropologici*

Scheda n. 19

Beni Monumentali

Rif. Planimetrico:

**Denominazione:** Casa d'abitazione

**Località / via:** Via Cesare Battisti 37

Descrizione:



Prospetto su via Cesare Battisti

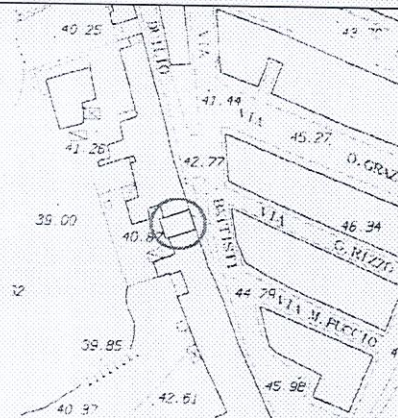

Stralcio Aerofotogrammetrico con l'individuazione dell'immobile

Note



## COMUNE DI CAPACI PIANO REGOLATORE GENERALE

*Analisi dei beni storico monumentali, archeologici ed etno-antropologici*

Scheda n. 20

Beni Monumentali

Rif. Planimetrico:

**Denominazione:** Casa d'abitazione

**Località / via:** Via Cesare Battisti 57

**Descrizione:**

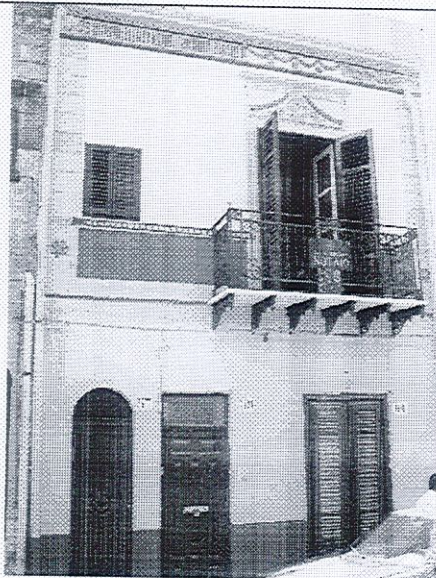

Prospetto su via Cesare Battisti

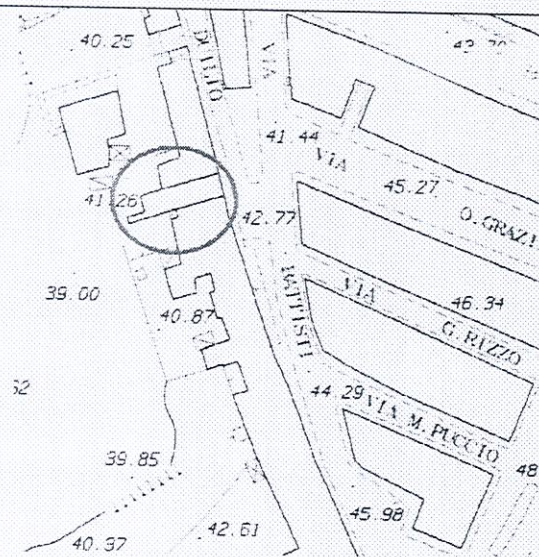

Stralcio Aerofotogrammetrico con  
l'individuazione dell'immobile

Note



**COMUNE DI CAPACI**  
**PIANO REGOLATORE GENERALE**

*Analisi dei beni storico monumentali, archeologici ed etno-antropologici*

Scheda n. 21

Beni Monumentali

Rif. Planimetrico:

**Denominazione:** Casa d'abitazione

**Località / via:** Via Cavour 3

Descrizione:

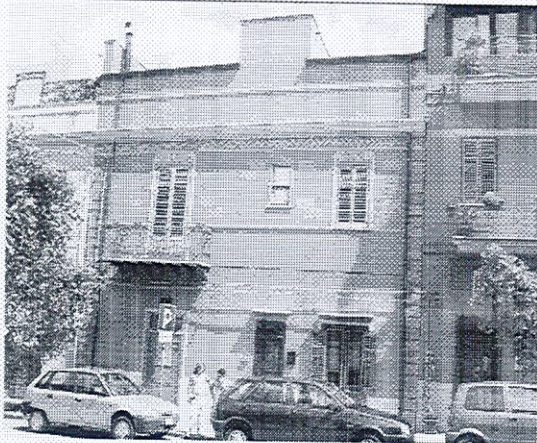

Prospetto su Via Cavour



Prospetto su Via Cavour

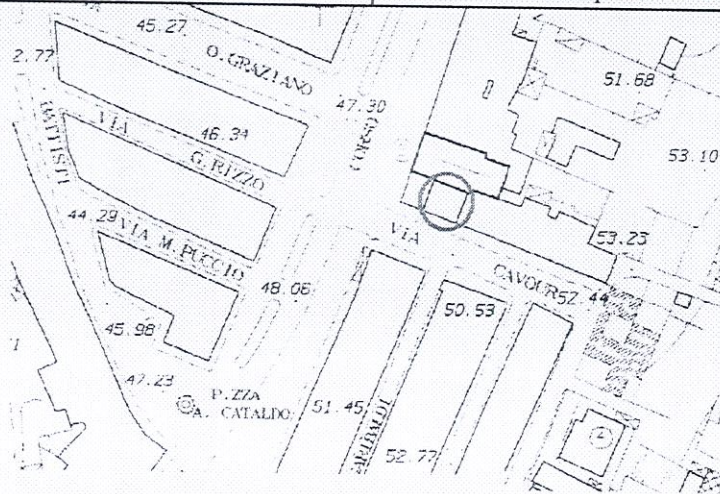

Stralcio Aerofotogrammetrico con l'individuazione dell'immobile

Note: Immobile catalogato nell'Atlante dei Beni Culturali della Regione Siciliana



**COMUNE DI CAPACI**  
**PIANO REGOLATORE GENERALE**

*Analisi dei beni storico monumentali, archeologici ed etno-antropologici*

**Scheda n. 22**

**Beni Monumentali**

**Rif. Planimetrico:**

**Denominazione:** Casa d'abitazione

**Località / via:** C.so Sommariva n. 83

**Descrizione:**



Prospetto su C/so D. Sommariva



Prospetto su C/so D. Sommariva

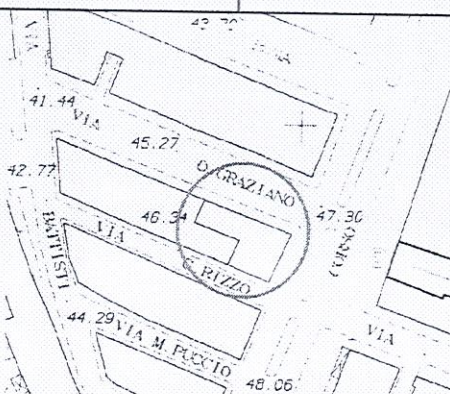

Stralcio Aerofotogrammetrico con l'individuazione dell'immobile

Note Immobile catalogato nell'Atlante dei Beni Culturali della Regione Siciliana





**COMUNE DI CAPACI**  
**PIANO REGOLATORE GENERALE**

*Analisi dei beni storico monumentali, archeologici ed etno-antropologici*

Scheda n. 23

Beni Monumentali

Rif. Planimetrico:

**Denominazione:** Casa d'abitazione

**Località / via:** C.so Sommariva n. 38

**Descrizione:**



Prospetto su C/so D. Sommariva



Prospetto su C/so D. Sommariva

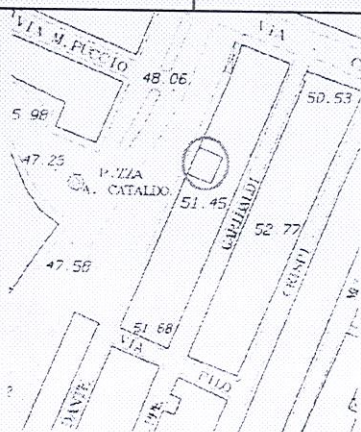

Stralcio Aerofotogrammetrico con l'individuazione dell'immobile

Note Immobile catalogato nell'Atlante dei Beni Culturali della Regione Siciliana



**COMUNE DI CAPACI**  
**PIANO REGOLATORE GENERALE**

*Analisi dei beni storico monumentali, archeologici ed etno-antropologici*

**Scheda n. 24**

**Beni Monumentali**

**Rif. Planimetrico:**

**Denominazione:** Casa d'abitazione

**Località / via:** C.so Sommariva n. 84

**Descrizione:**

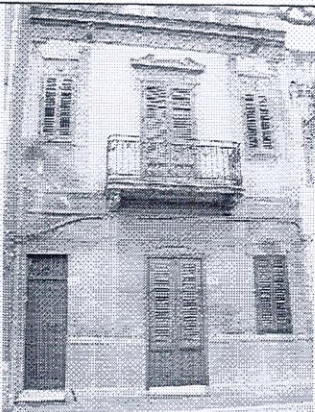

Prospetto su C/so D. Sommariva

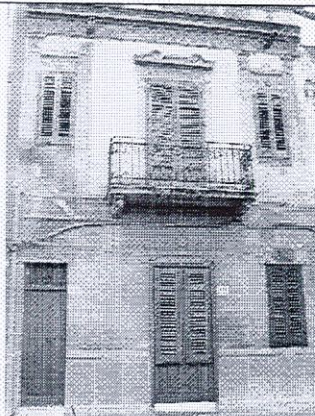

Prospetto su C/so D. Sommariva

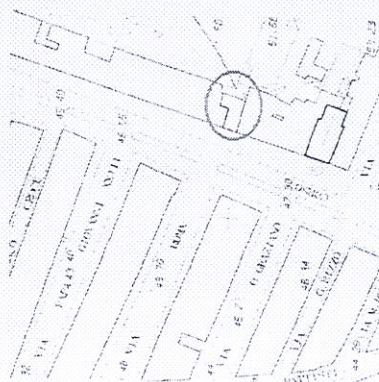

Stralcio Aerofotogrammetrico con l'individuazione dell'immobile

Note Immobile catalogato nell'Atlante dei Beni Culturali della Regione Siciliana



**COMUNE DI CAPACI**  
**PIANO REGOLATORE GENERALE**

*Analisi dei beni storico monumentali, archeologici ed etno-antropologici*

Scheda n. 25

Beni Monumentali

Rif. Planimetrico:

**Denominazione:** Casa d'abitazione

**Località / via:** C.so Sommariva n. 95

Descrizione:



Prospetto su C/so D. Sommariva

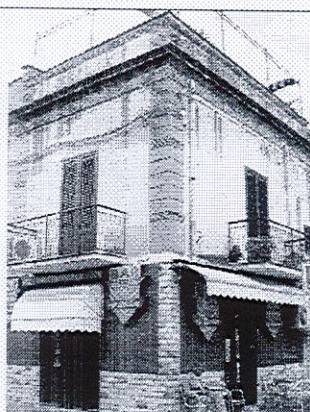

Prospetto su C/so D. Sommariva

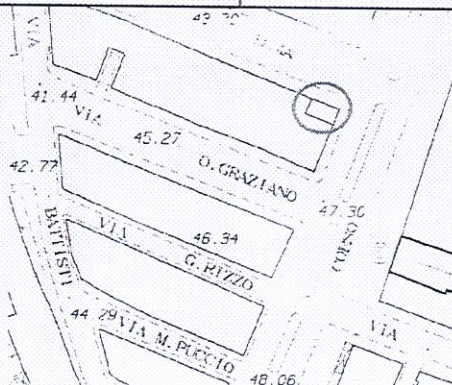

Stralcio Aerofotogrammetrico con l'individuazione dell'immobile

Note Immobile catalogato nell'Atlante dei Beni Culturali della Regione Siciliana



**COMUNE DI CAPACI**  
**PIANO REGOLATORE GENERALE**

*Analisi dei beni storico monumentali, archeologici ed etno-antropologici*

Scheda n. 26

Beni Monumentali

Rif. Planimetrico:

**Denominazione:** Casa d'abitazione

**Località / via:** C.so Sommariva n. 8

Descrizione:



Prospetto su C/so D. Sommariva



Prospetto su C/so D. Sommariva

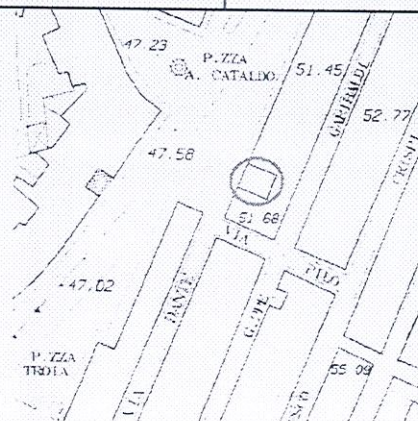

Stralcio Aerofotogrammetrico con l'individuazione dell'immobile

Note Immobile catalogato nell'Atlante dei Beni Culturali della Regione Siciliana



**COMUNE DI CAPACI**  
**PIANO REGOLATORE GENERALE**

*Analisi dei beni storico monumentali, archeologici ed etno-antropologici*

Scheda n. 27

Beni Monumentali

Rif. Planimetrico.

**Denominazione:** Casa d'abitazione

**Località / via:** Via Cavour 15

Descrizione:



Prospetto su Via Cavour



Prospetto su Via Cavour

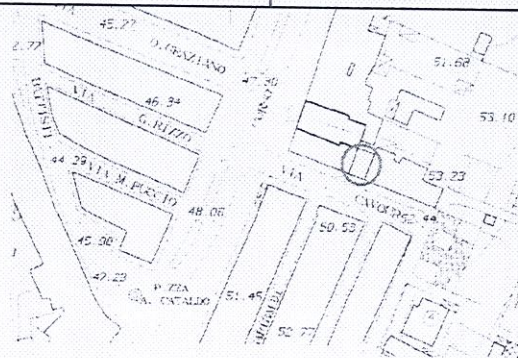

Stralcio Aerofotogrammetrico con l'individuazione dell'immobile

Note Immobile catalogato nell'Atlante dei Beni Culturali della Regione Siciliana



**COMUNE DI CAPACI**  
**PIANO REGOLATORE GENERALE**

*Analisi dei beni storico monumentali, archeologici ed etno-antropologici*

Scheda n. 28

Beni Monumentali

Rif. Planimetrico:

**Denominazione:** Portale di edificio

**Località / via:** Via G. Cascino n. 15

Descrizione:

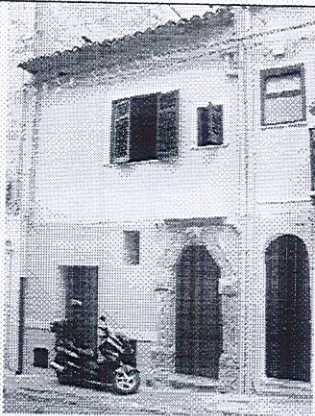

Prospetto su via Cascino



Prospetto su via Cascino

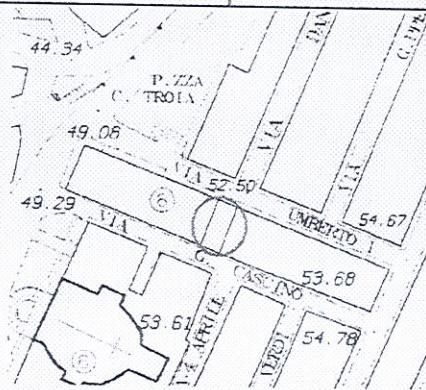

Stralcio Aerofotogrammetrico con l'individuazione dell'immobile

Note: Immobile catalogato nell'Atlante dei Beni Culturali della Regione Siciliana



**COMUNE DI CAPACI**  
**PIANO REGOLATORE GENERALE**

*Analisi dei beni storico monumentali, archeologici ed etno-antropologici*

Scheda n. 29

Beni Monumentali

Rif. Planimetrico:

**Denominazione:** Villa Lo Bello

**Località / via:** SS. 113 / via Ugo Bonomo

Descrizione:



Prospetto su via Mons. Siino (SS. 113)

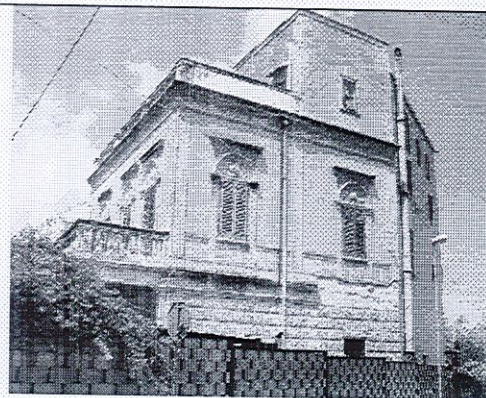

Prospetto su via U. Bonomo

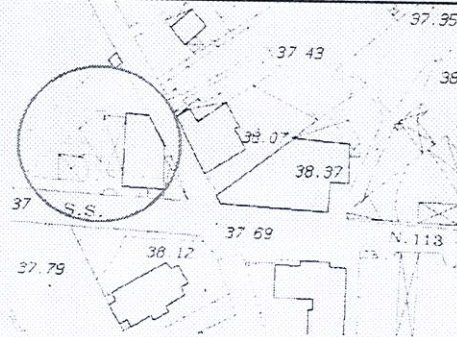

Stralcio Aerofotogrammetrico con l'individuazione dell'immobile

Note: Immobile catalogato nell'Atlante dei Beni Culturali della Regione Siciliana



**COMUNE DI CAPACI**  
**PIANO REGOLATORE GENERALE**

*Analisi dei beni storico monumentali, archeologici ed etno-antropologici*

Scheda n. 30

Beni Monumentali

Rif. Planimetrico:

**Denominazione:** Casello Ferroviario

**Località / via:** Via Kennedy

Descrizione:



Prospetto su via Kennedy

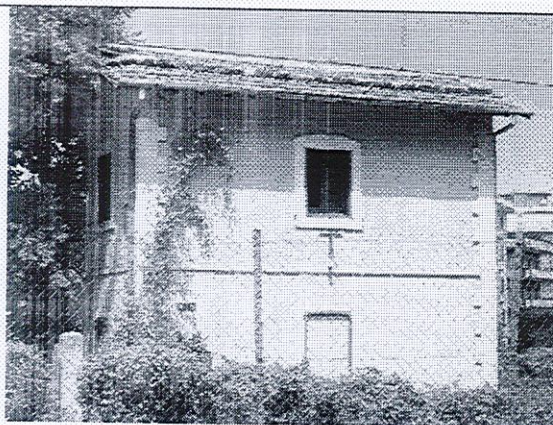

Prospetto su via Kennedy

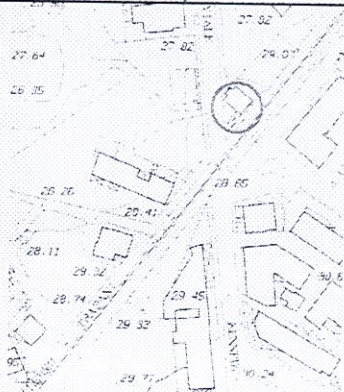

Stralcio Aerofotogrammetrico con l'individuazione dell'immobile

Note: Immobile catalogato nell'Atlante dei Beni Culturali della Regione Siciliana





**COMUNE DI CAPACI**  
**PIANO REGOLATORE GENERALE**

*Analisi dei beni storico monumentali, archeologici ed etno-antropologici*

Scheda n. 32

Beni Monumentali

Rif. Planimetrico:

**Denominazione:** Abbeveratoio

**Ubicazione:** C.da Infernura

Descrizione:

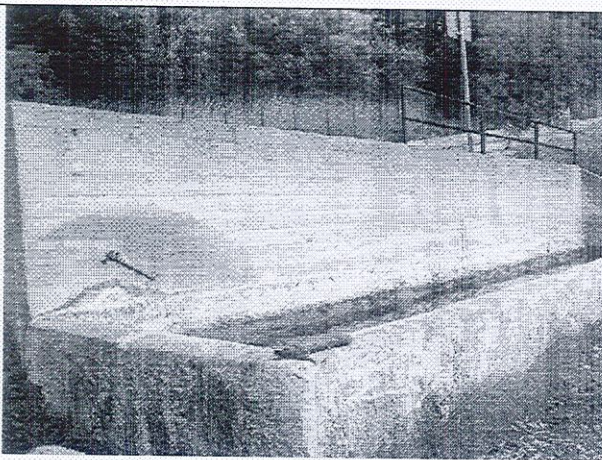

Prospetto

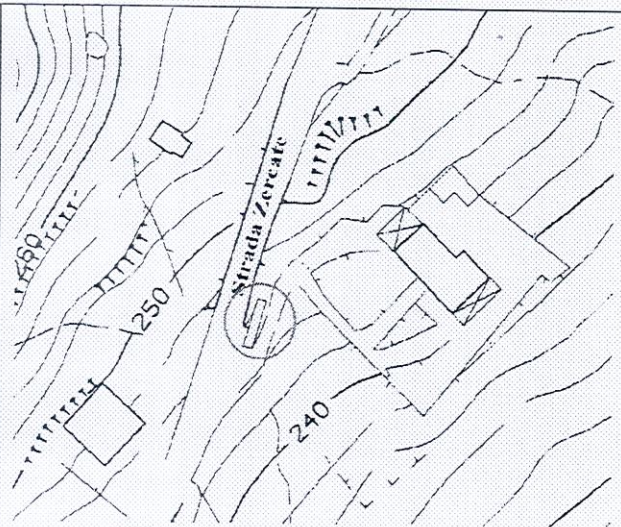

Stralcio Aerofotogrammetrico con  
l'individuazione dell'immobile

Note: Bene individuato nel Piano Paesistico Regionale



**COMUNE DI CAPACI**  
**PIANO REGOLATORE GENERALE**

*Analisi dei beni storico monumentali, archeologici ed etno-antropologici*

Scheda n. 34

Beni Monumentali

Rif. Planimetrico:

**Denominazione:** Torre e macchina idraulica

**Ubicazione:** C/da Torre Puccio

Descrizione:

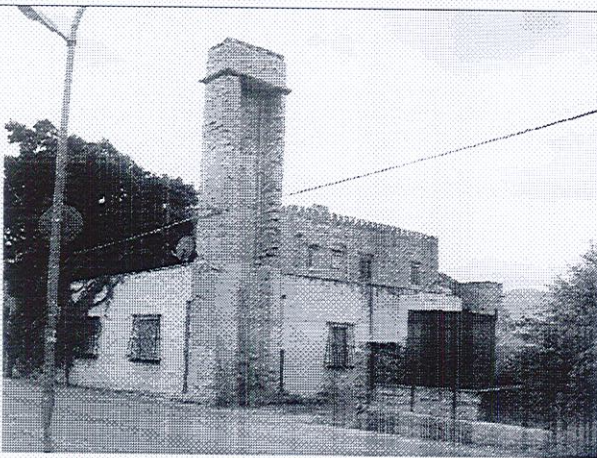

Prospetto su C/so Isola Delle Femmine

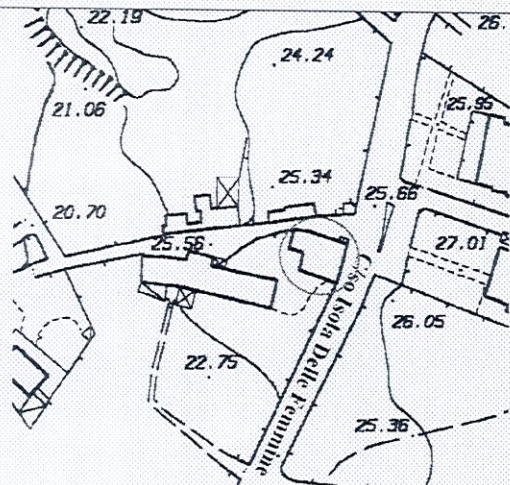

Stralcio Aerofotogrammetrico con  
l'individuazione dell'immobile

Note: Bene individuato nel Piano Paesistico Regionale



**COMUNE DI CAPACI**  
**PIANO REGOLATORE GENERALE**

*Analisi dei beni storico monumentali, archeologici ed etno-antropologici*

Scheda n. 39

Beni Monumentali

Rif. Planimetrico:

**Denominazione:** Porcilaia

**Località / via:** C.da Carrubella

Descrizione:

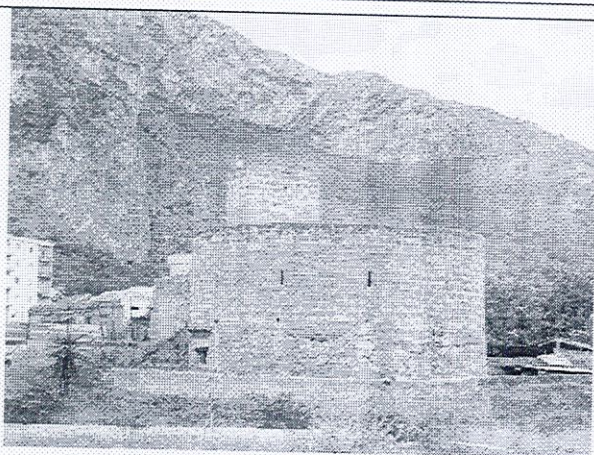

Prospetto su C.so Isola delle Femmine



Stralcio Aerofotogrammetrico con l'individuazione dell'immobile

Note: Bene individuato nel Piano Paesistico Regionale



**COMUNE DI CAPACI**  
**PIANO REGOLATORE GENERALE**

*Analisi dei beni storico monumentali, archeologici ed etno-antropologici*

**Scheda n. 41**

**Beni Monumentali**

**Rif. Planimetrico:**

**Denominazione:** Cappella Madonna della Croce

**Località / via:** C.so Domenico Sommariva

**Descrizione:**

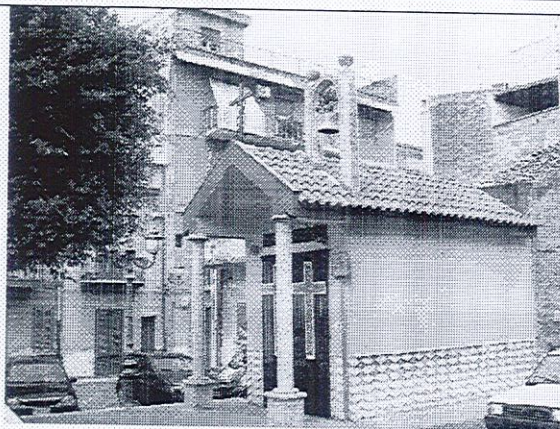

Prospetto laterale dx

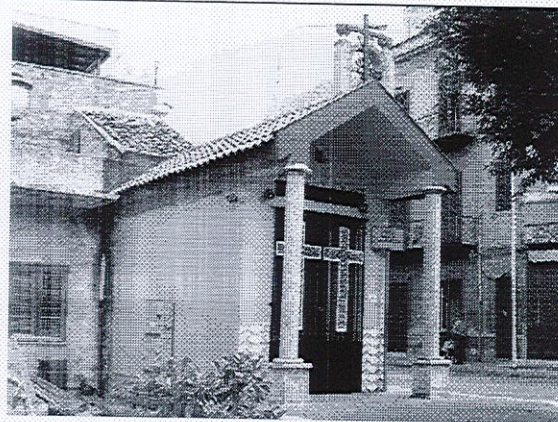

Prospetto laterale sx

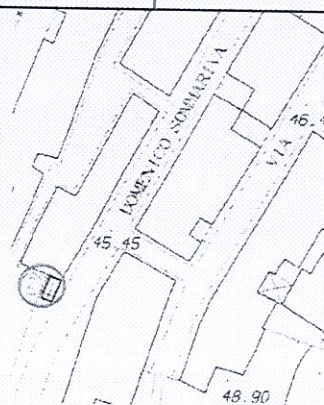

Stralcio Aerofotogrammetrico con l'individuazione dell'immobile

Note: Bene individuato dalla Soprintendenza BB. CC. e AA.



**COMUNE DI CAPACI**  
**PIANO REGOLATORE GENERALE**

*Analisi dei beni storico monumentali, archeologici ed etno-antropologici*

**Scheda n. 42**

Beni Monumentali

Rif. Planimetrico:

**Denominazione:** Torre e macchina idraulica

**Ubicazione:** C/da Mansueto

Descrizione:

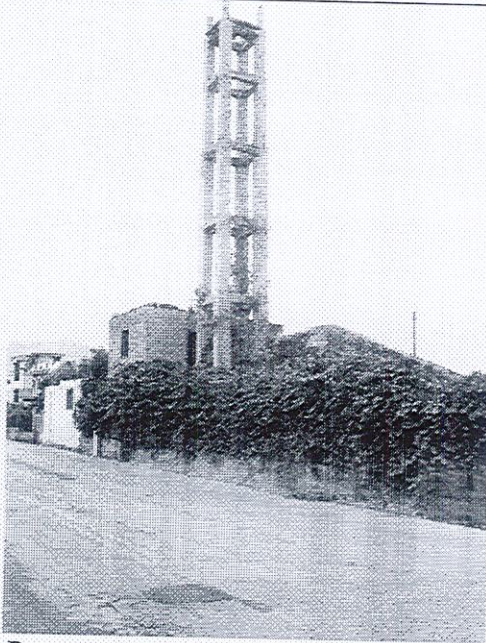

Prospetto su C/so Isola Delle Femmine

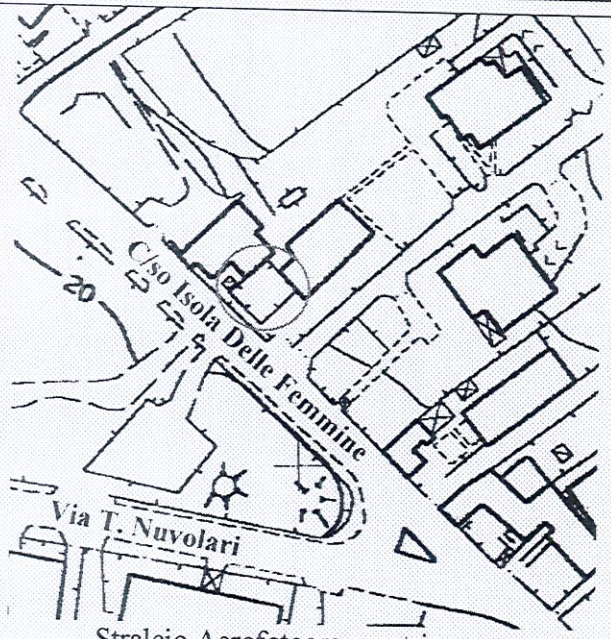

Stralcio Aerofotogrammetrico con l'individuazione dell'immobile

Note: Bene individuato dalla Soprintendenza BB. CC. e AA.



## COMUNE DI CAPACI PIANO REGOLATORE GENERALE

*Analisi dei beni storico monumentali, archeologici ed etno-antropologici*

Scheda n. 44

Beni Monumentali

Rif. Planimetrico:

**Denominazione:** Casa Rurale

**Ubicazione:** Via M. Costanzo

**Descrizione:**

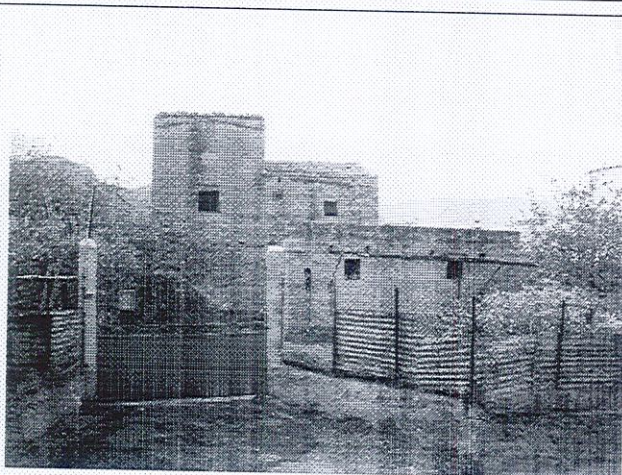

Prospetto su Via M. Costanzo

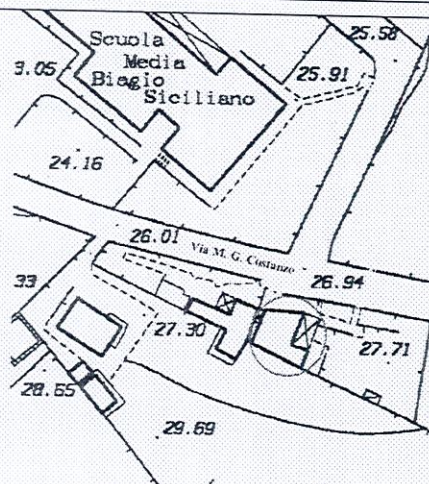

Stralcio Aerofotogrammetrico con l'individuazione dell'immobile

Note: Bene individuato dalla Soprintendenza BB. CC. e AA.



**COMUNE DI CAPACI**  
**PIANO REGOLATORE GENERALE**

*Analisi dei beni storico monumentali, archeologici ed etno-antropologici*

**Scheda n. 45**

**Beni Monumentali**

**Rif. Planimetrico:**

**Denominazione:** Casa Rurale

**Ubicazione:** C/da Torre Puccio

**Descrizione:**

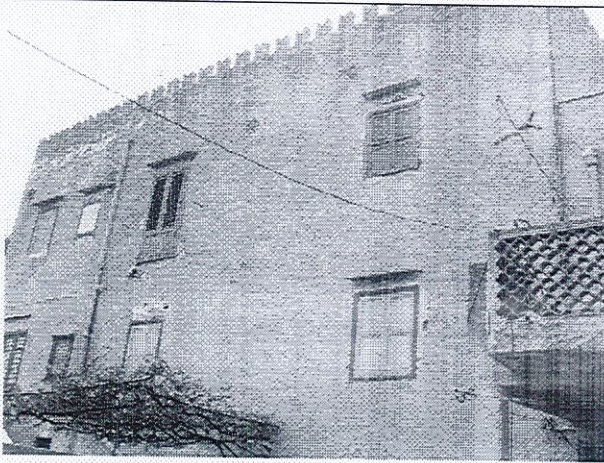

Prospetto laterale

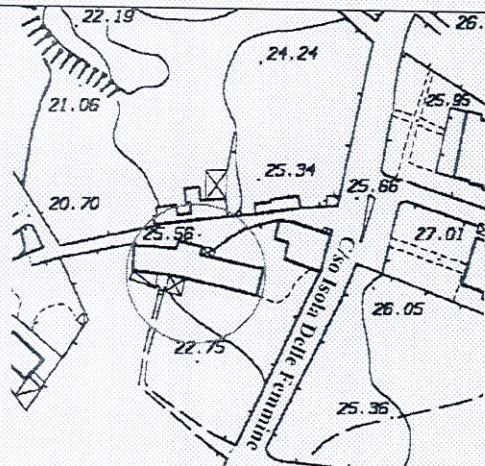

Stralcio Aerofotogrammetrico con  
l'individuazione dell'immobile

Note: Bene individuato dalla Soprintendenza BB. CC. e AA.