



COMUNE DI CAPACI

PERSONALE DIPENDENTE A TEMPO INDETERMINATO

CATEGORIA	QUANTITA'
D	16 + (1*)
C	14
B	16
A	14

**in aspettativa sindacale*

PERSONALE DIPENDENTE A TEMPO INDETERMINATO (ASILO NIDO)

CATEGORIA	QUANTITA'
D	0
C	2
B	0
A	2

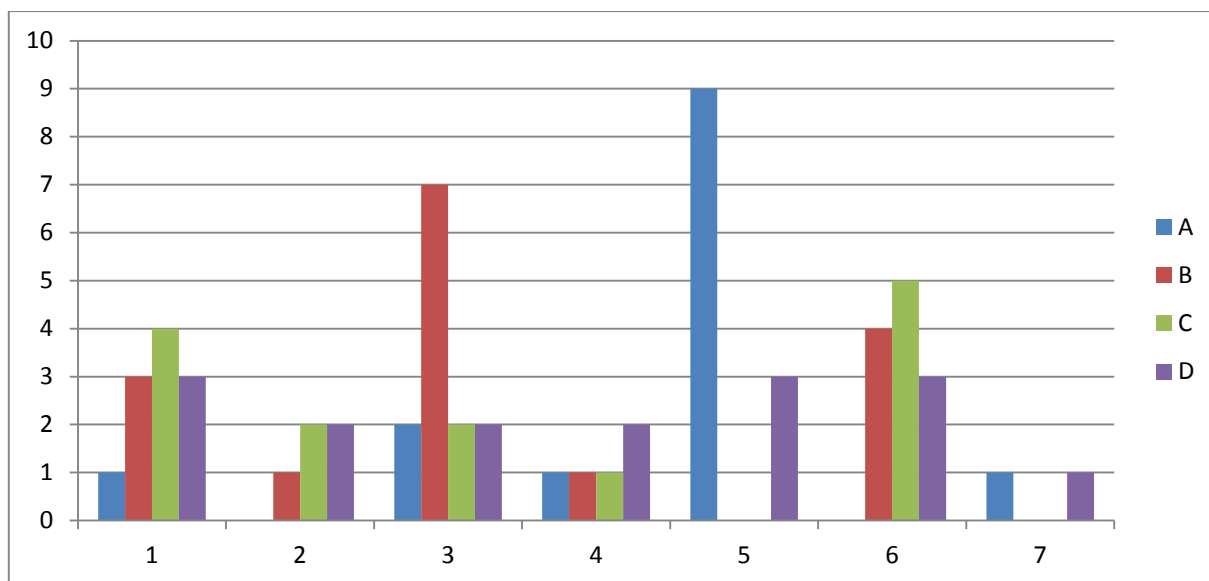

N.	DIPENDENTI	CATEGORIA	AREA
1	ROCCELLA ANTONIA	D	PRIMA
2	ROMANO FRANCESCO	D	PRIMA
3	PALAZZOTTO MICHELE	D	PRIMA
4	DI MAGGIO FRANCESCO PAOLO	D	SECONDA
5	INZERILLO STEFANO	D	SECONDA
6	LUPICA VINCENZO	D	TERZA
7	RICCOBONO VITO	D	TERZA
8	LO IACONO GIUSEPPE	D	QUARTA
9	MODICA PAOLO	D	QUARTA
10	BARRILE GIUSEPPA	D	QUINTA
11	LO BELLO ERASMO	D	QUINTA
12	PUCCIO ORAZIO	D	QUINTA
13	FONTANA GAETANO	D	SESTA
14	BAIAMONTE GIOVANNI	D	SESTA
15	RAFFO GAETANO	D	SESTA
16	BARONE GIUSEPPE	D	SETTIMA
17	TAORMINA GIUSEPPE	C	PRIMA
18	COSTANZO GIOVANNA	C	PRIMA
19	GIAMBONA LAURA	C	PRIMA
20	RAPPA ANGELA	C	PRIMA
21	CASCIO GIUSEPPE	C	SECONDA
22	TROIA GIOVANNI	C	SECONDA
23	PUCCIO GIUSEPPINA	C	TERZA
24	PAGANO SALVATORE	C	TERZA
25	VACCARO GAETANO	C	QUARTA
26	CICALA GIANCARLO	C	SESTA
27	CUNEO GIUSEPPE	C	SESTA
28	DI MAGGIO CATERINA	C	SESTA
29	FIorentino CLAUDIO	C	SESTA
30	FORIERO BENEDETTO	C	SESTA
31	VASSALLO FRANCESCO	B	PRIMA
32	LA FATA ANTONINO	B	PRIMA
33	PUCCIO GIOACCHINO	B	PRIMA
34	CAROLLO CARLO	B	SECONDA
35	DRAGO BENEDETTO	B	TERZA
36	FERRO SALVATORE	B	TERZA
37	LO BELLO FRANCESCA	B	TERZA
38	LORIANO ROSALBA	B	TERZA
39	RATTENUTI MARIA	B	TERZA
40	VELLA MARIA	B	QUARTA
41	GIUNGAIO CARLO	B	SESTA

42	MARTINICO PIETRO	B	SESTA
43	SIINO SEBASTIANO	B	SESTA
44	NOCERA FRANCESCO PAOLO	B	SESTA
45	AIELLO FRANCESCO	A	PRIMA
46	PASSANTINO ROSARIA	A	TERZA
47	RIMINI ANTONINO	A	TERZA
48	CASTELLO DOMENICO	A	QUARTA
49	ARUSA GIOVANNI	A	QUINTA
50	CALAMARO ANTONINO	A	QUINTA
51	COCO DOMENICO	A	QUINTA
52	IORE MAURIZIO	A	QUINTA
53	INZERILLO DOMENICO	A	QUINTA
54	INTRAVAIA ANGELO	A	QUINTA
55	RAPPA ERASMO	A	QUINTA
56	SANNIU CARLO	A	QUINTA
57	TROIA PIETRO	A	QUINTA
58	ENIA IMMACOLATA	A	SETTIMA

N.	DIPENDENTI	CATEGORIA	ASILO NIDO
1	LEONE MARIA	C	
2	LO BELLO ANTONIETTA	C	
3	BROCCOLO GIUSEPPE	A	
4	INZIRILLO SALVATORE	A	